



## Arterias





## Firma electrónica reconocida

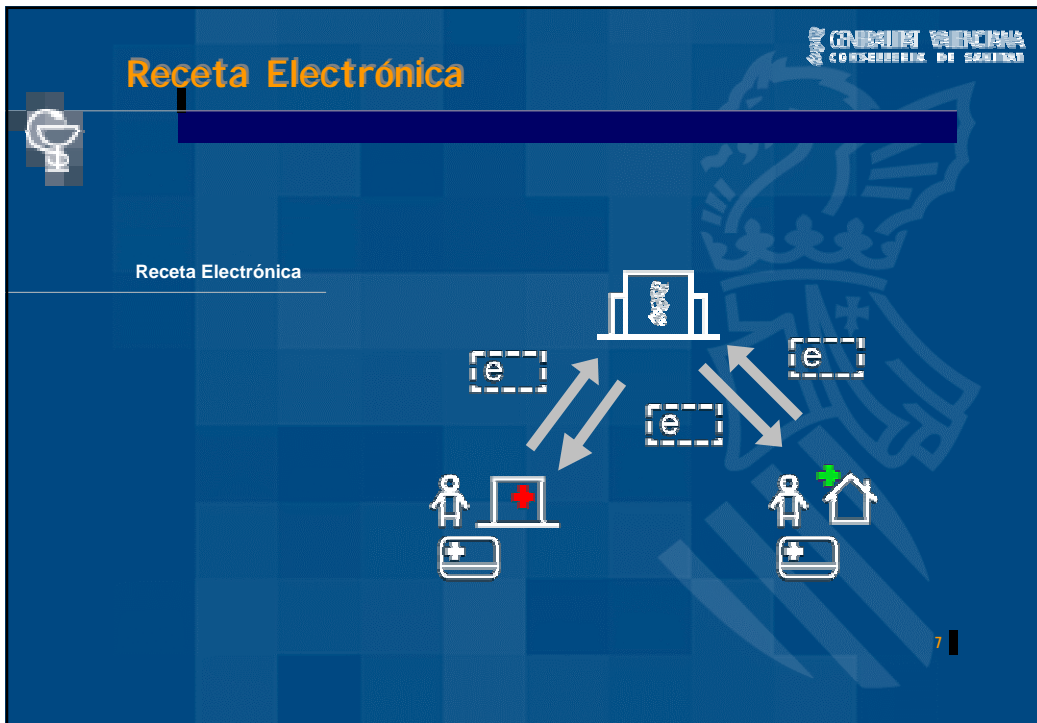





## Historia Clínica Electrónica

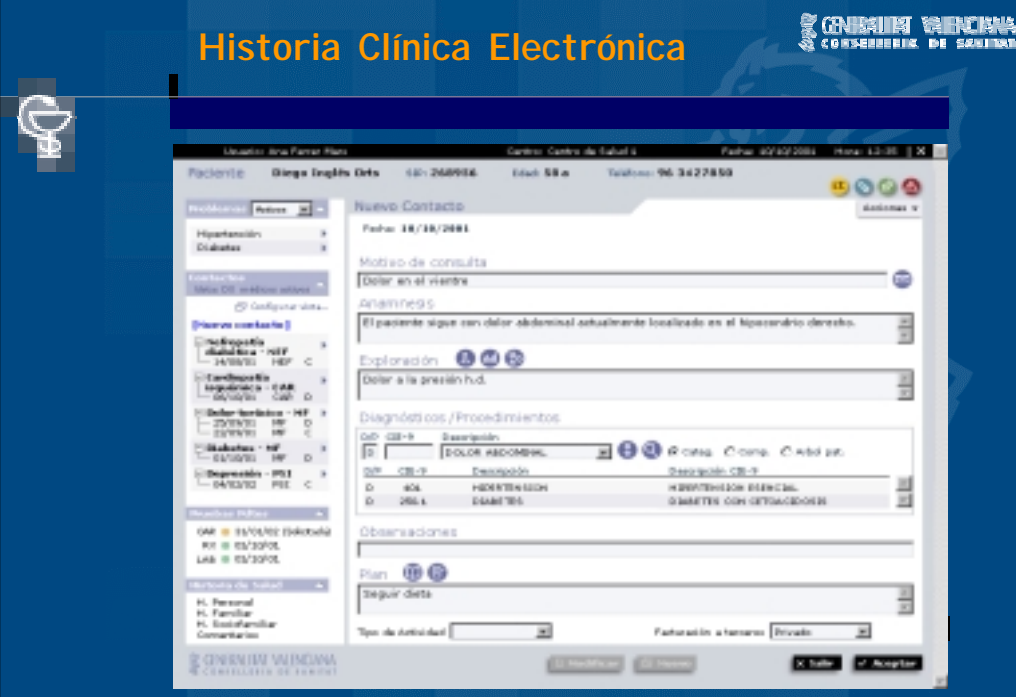



## Módulo prescripción asistida



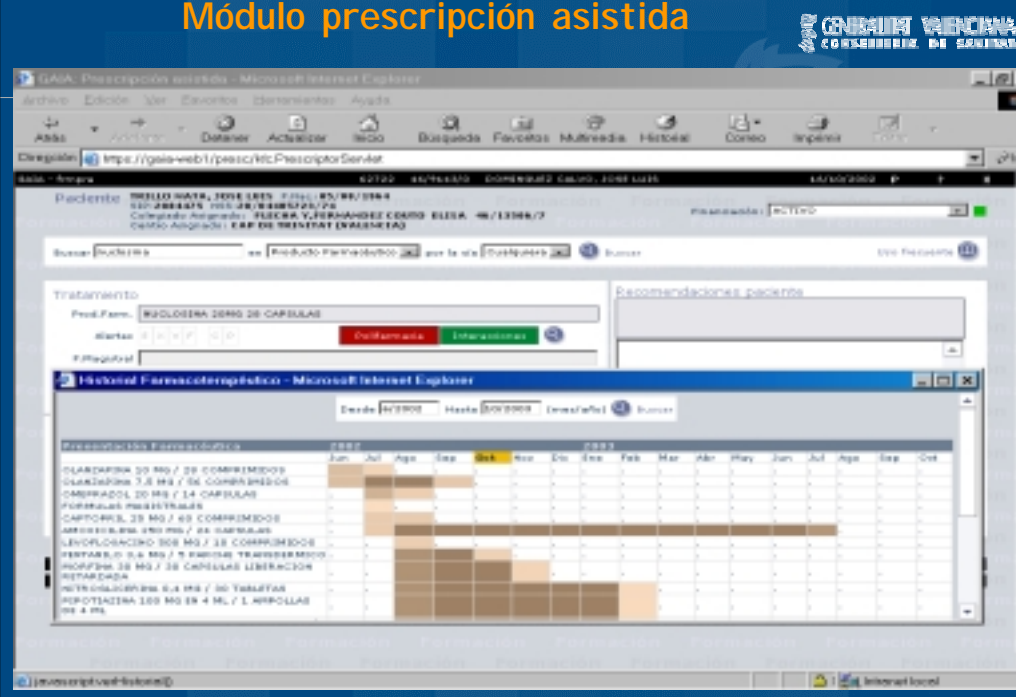

Medicamento	Jun	Jul	Ago	Sep	Oct	Nov	Dic	Ene	Feb	Mar	Abr	May	Jun	Jul	Ago	Sep	Oct
CLARIFON 30 MG / 28 COMPRIMIDOS																	
QUADRON 7.5 MG / 56 COMPRIMIDOS																	
CAMERAZOL 20 MG / 14 CAPSULAS																	
FORMULAS MULTISALINAS																	
CAPTOPRIL 25 MG / 63 COMPRIMIDOS																	
ARFENIDOL 150 MG / 28 CAPSULAS																	
LEVOLORACINO 300 MG / 38 COMPRIMIDOS																	
FENTANIL 0.4 MG / 5 CAPSULAS TRANSFORMACION																	
ROFOPIN 30 MG / 38 CAPSULAS LIBERACION																	
RETARDADA																	
NEFOLISURIM 0.4 MG / 30 TABLETAS																	
RODOLAZINA 100 MG EN 4 ML / 1 AMPOLLAS																	
MG 4 MG																	

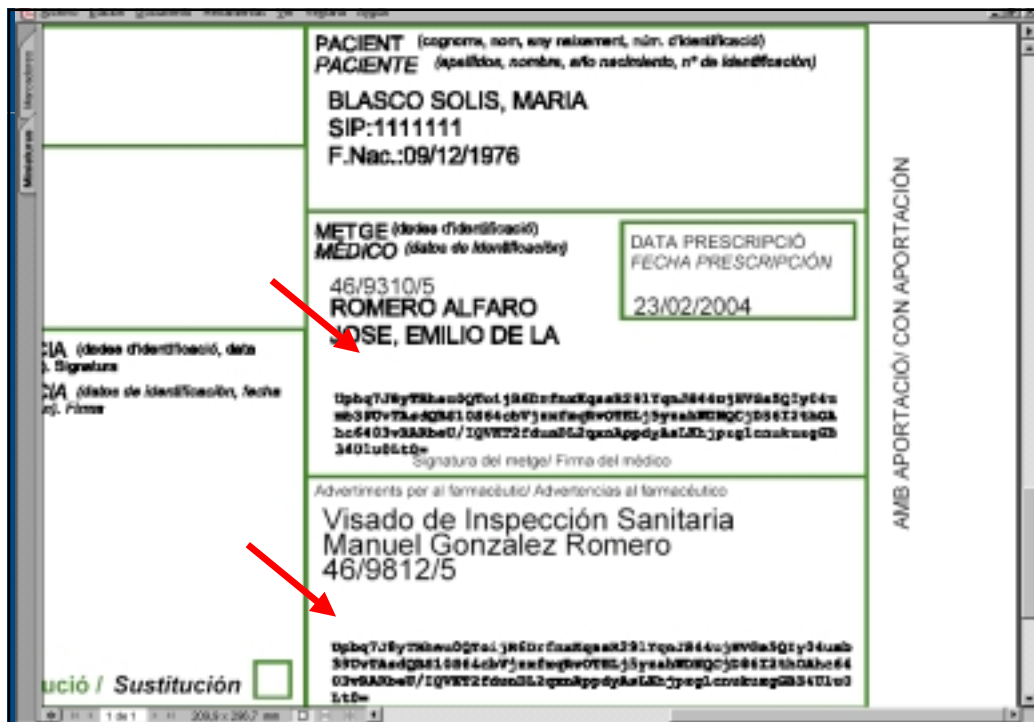

**PACIENTE** (cognoms, nom, any naixement, n.º d'identificació)  
**PACIENTE** (Apellidos, nombre, año nacimiento, n.º de identificación)  
**BLASCO SOLIS, MARIA**  
**SIP:1111111**  
**F.Nac.:09/12/1976**

**METGE** (dades d'identificació)  
**MEDICO** (datos de identificación)  
**46/9310/5**  
**ROMERO ALFARO**  
**JOSE, EMILIO DE LA**

**DATA PRESCRIPCIÓ**  
**FECHA PRESCRIPCIÓN**  
**23/02/2004**

**IA** (dades d'identificació, data)  
**IA** (datos de identificación, fecha)

**Visado de Inspección Sanitaria**  
**Manuel González Romero**  
**46/9812/5**

**ució / Sustitución**

**AMB APORTACIÓ / CON APORTACIÓN**

**Entorno S.I.S.C.V.**

ORIGEN PROYECTO GAIA	FINALES DE 2000	
INTEGRACION SISTEMAS MARCO ABUCASIS	MARZO DE 2004	a) <b>SINGLE SING ON</b> b) DESCENTRALIZACIÓN GESTIÓN USUARIOS c) <b>CATS</b>
DESPLIEGUE SOPORTE TECNOLÓGICO	SEPTIEMBRE DE 2004	a) <b>40 PRU (CERTIFICADOS)</b> b) <b>9.000 PUESTOS TRABAJO</b>
ENTORNO GAIA		<b>975 USUARIOS DE TALONARIOS; 600 DEPOSITOS (800.000 TALONARIOS AÑO)</b>
		<b>2500 USUARIOS DE BACKOFFICE (&gt;4000 INFORMES A DEMANDA MES) INCLUYE SSCC-DIRECCIONES-COORDINADORES MÉDICOS-FACULTATIVOS</b>
		<b>275 FACULTATIVOS MÉDICOS EN PRESCRIPCIÓN ASISTIDA CENTRALIZADA</b>
		<b>5 INSPECCIONES VISADO DE TRATAMIENTOS (VISADO ELECTRÓNICO)</b>

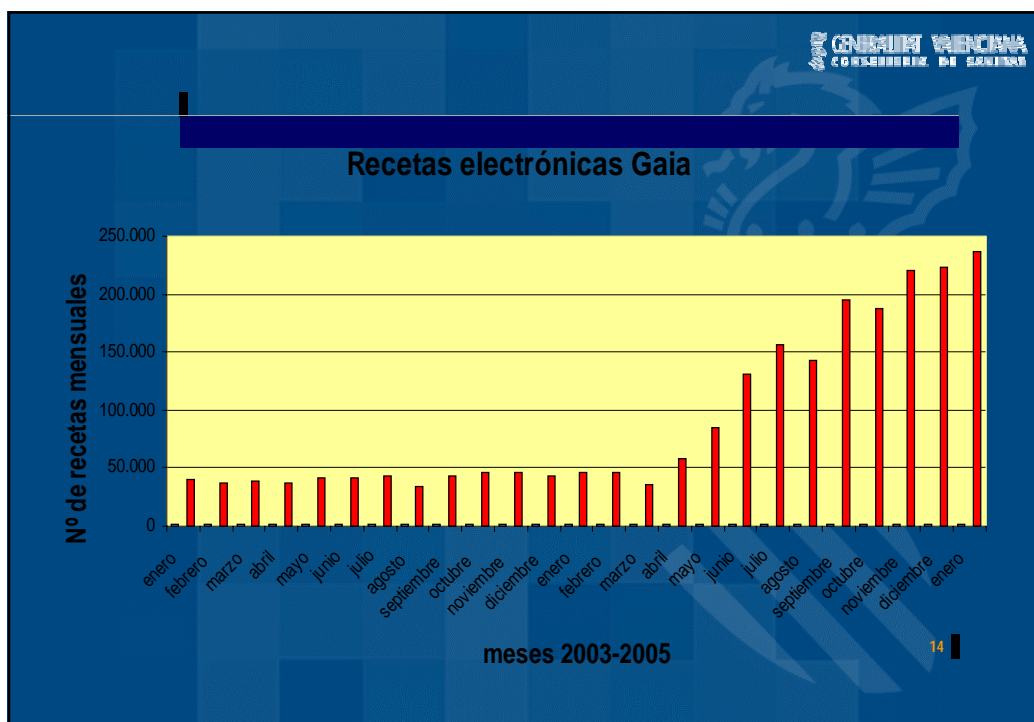

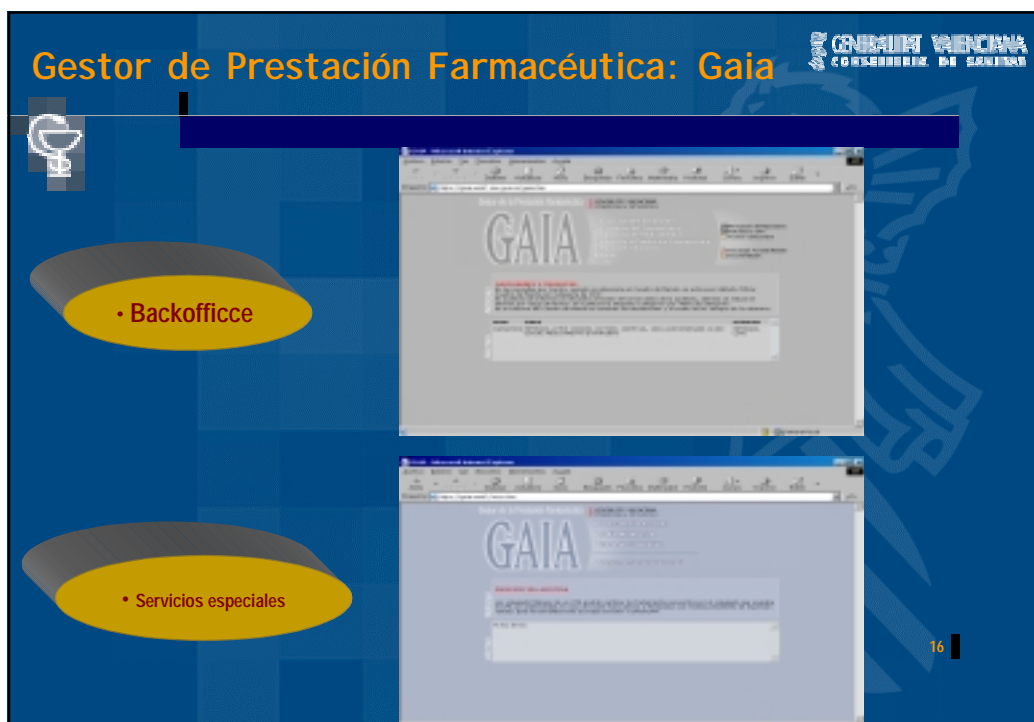



## Gestor de Prestación Farmacéutica: Gaia

- Gestión de talonarios de recetas.
- Conciliación de nomenclatur.
- Repositorio de medicamentos y navegador nomenclatur.
- Facturación de recetas.
- Presupuestos farmacéuticos, indicadores y consultas
- indicadores y consultas CPA.
- Discover.
- Visado electrónico y alertas farmacéuticas.

- SIP, Abucassys, Registro oficinas farmacia y agentes

- Prescripción asistida
- Planificación de recetas

- Backoffice
- Servicios de integración con otras aplicaciones
- Servicios especiales

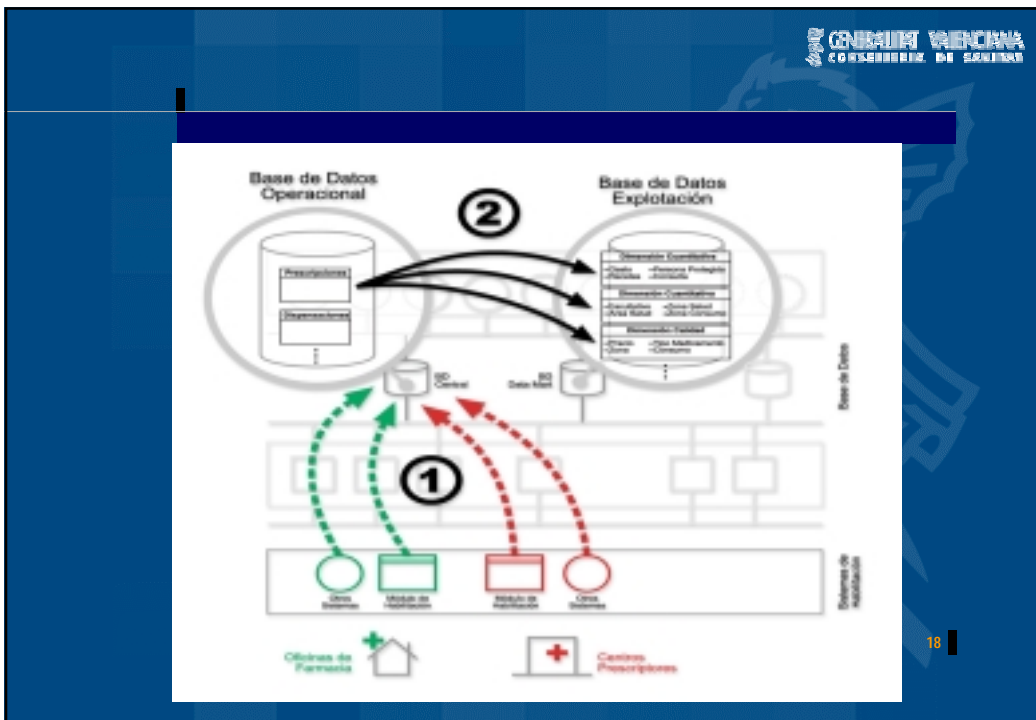

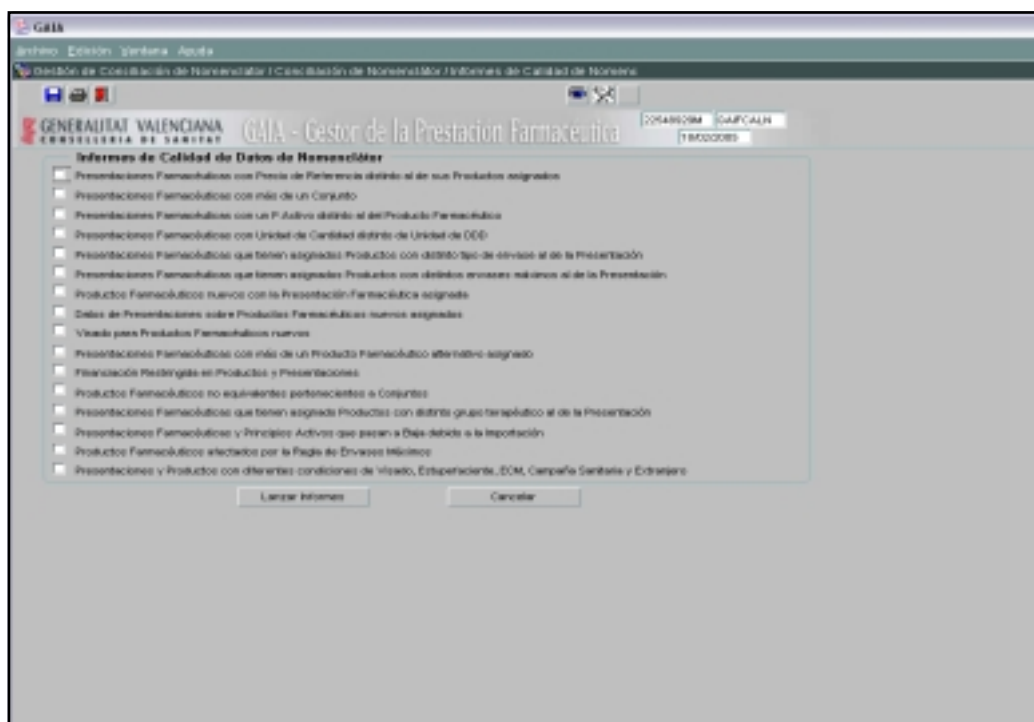
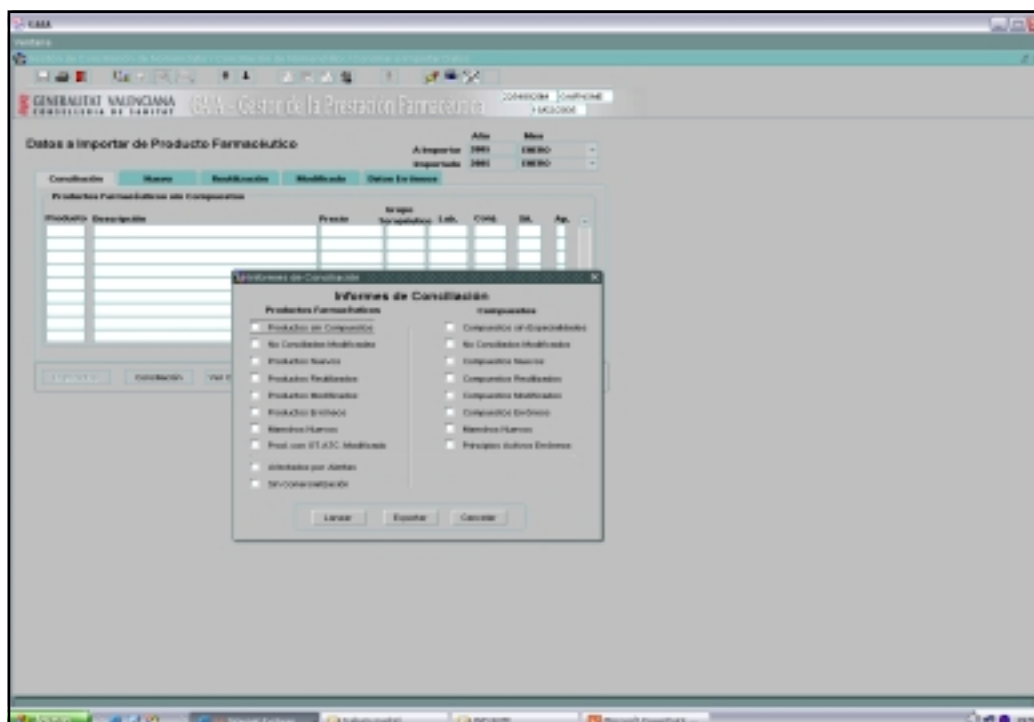

GENERALITAT VALENCIANA  
CONSEJO REGULADOR DE SALUD

MES	PRODUCTOS ASIGNADOS
ENERO	175
FEBRERO	17
MARZO	180
ABRIL	511
MAYO	742
JUNIO	254
JULIO	189
AGOSTO	53
SEPTIEMBRE	218
OCTUBRE	141
NOVIEMBRE	177
DICIEMBRE	
<b>TOTAL</b>	<b>3.939</b>

21

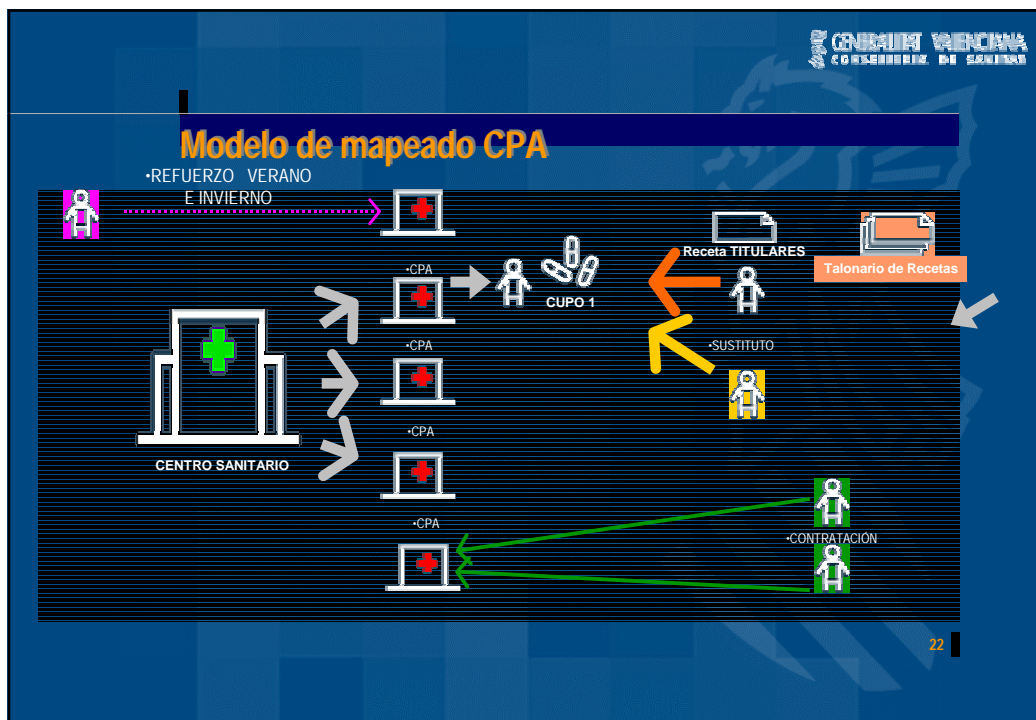

**GENERALITAT VALENCIANA**  
CONSELLERIA DE SANITAT

**"CVFARMA** Información Farmacoterapéutica del Sistema GAIA" está formado por todas las bases de datos farmacoterapéuticas, desarrolladas por profesionales de la Conselleria de Sanitat de la Generalidad Valenciana, que auxilian el sistema GAIA. El CVFARMA, dispondrá como mínimo de las siguientes bases de datos (algunas de ellas operativas en la actualidad):

- Repositorio de medicamentos, efectos y accesorios y dietas medicamentosas. (GaREME).
- Dosis Diarias Definidas (GaDDD).
- Indicaciones, contraindicaciones y dosis de riesgo. (GaICON).
- Interacciones medicamentosas (GaINTER).
- Alergias medicamentosas (GaERGIAS).
- Guía farmacoterapéutica. (GaGUIA).
- Excipientes declaración obligatoria. (GaEXC).
- Consejos farmacéuticos al paciente. (GaCONSE).
- Alertas problemas relacionados medicamentos. (GaPRM).
- Alertas farmacéuticas. (GaALERTA).
- Ensayos clínicos de medicamentos. (GaCLINI).

23

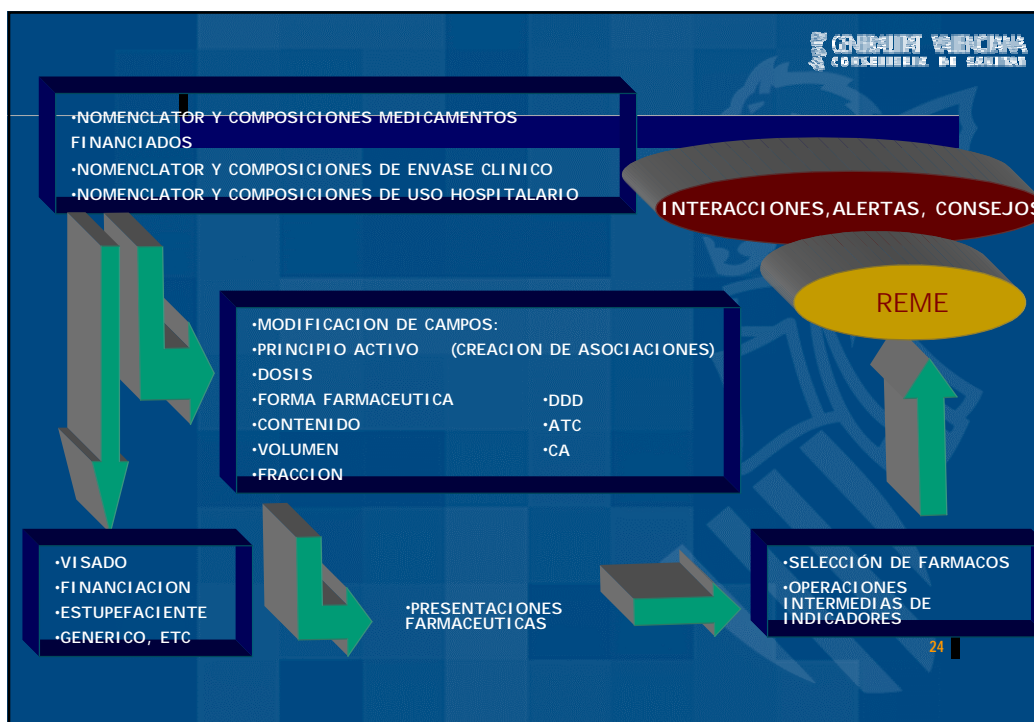

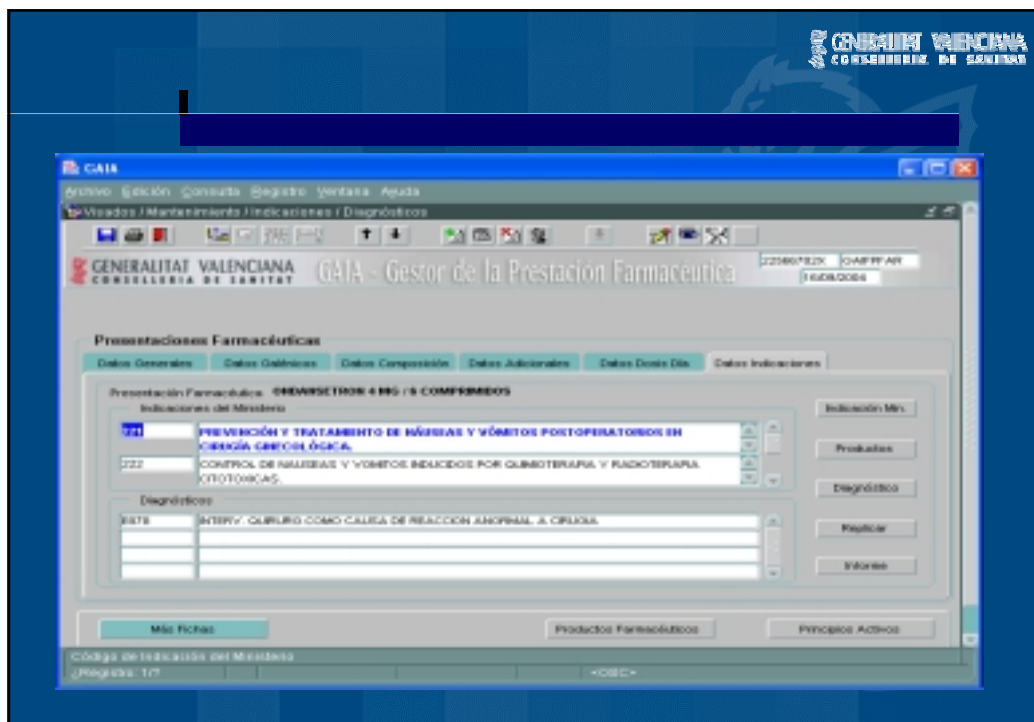

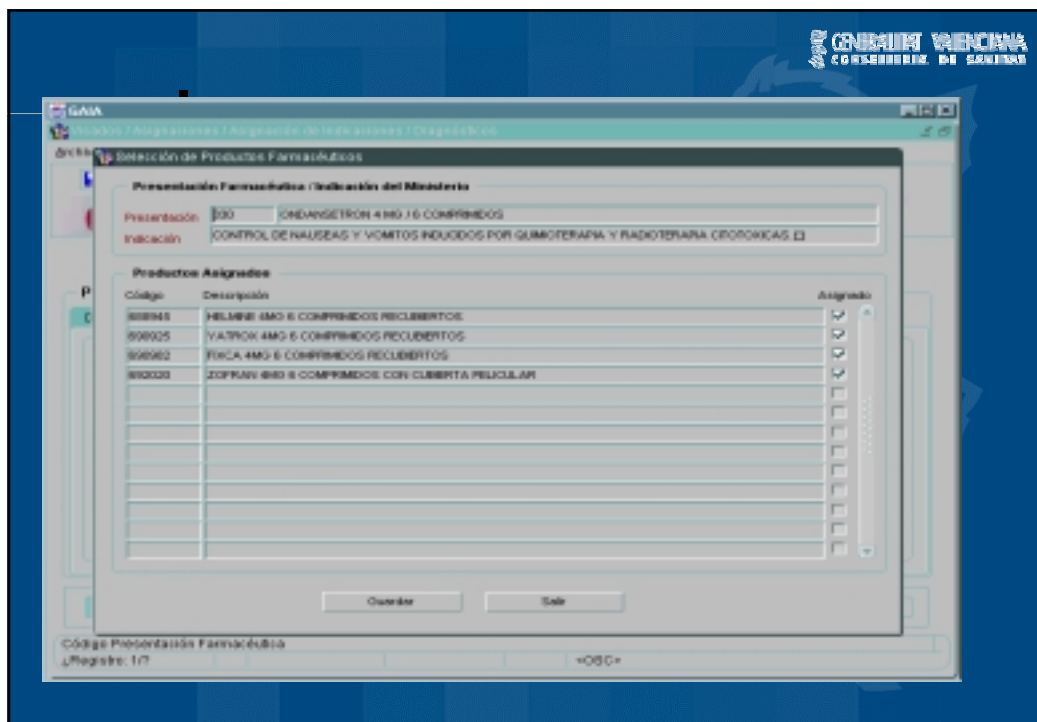
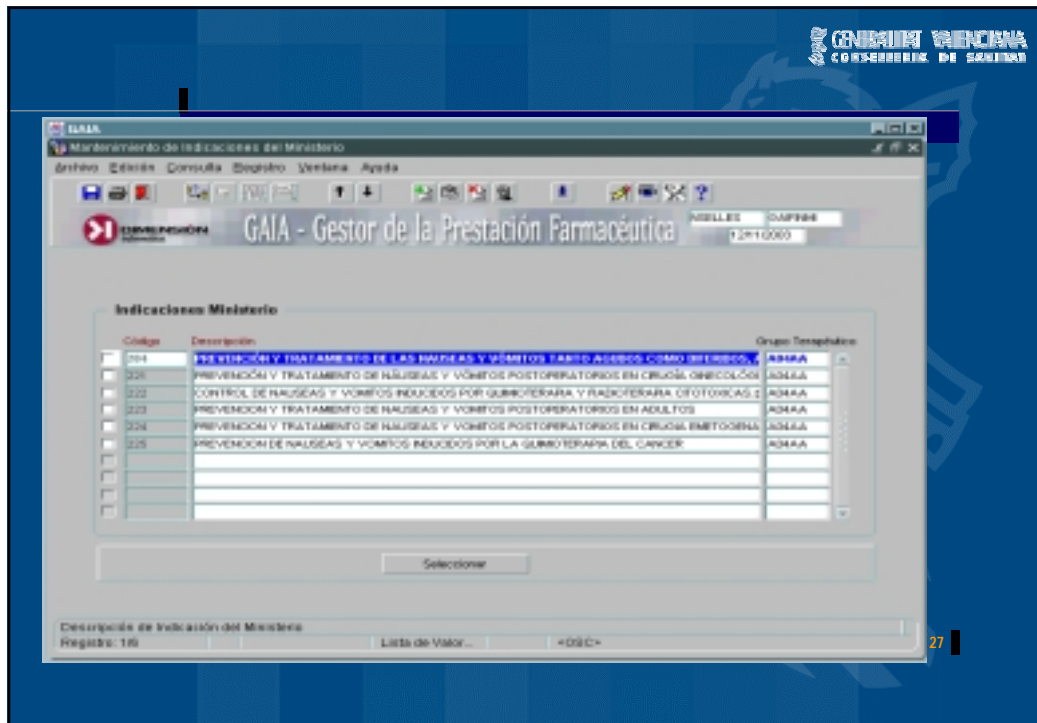

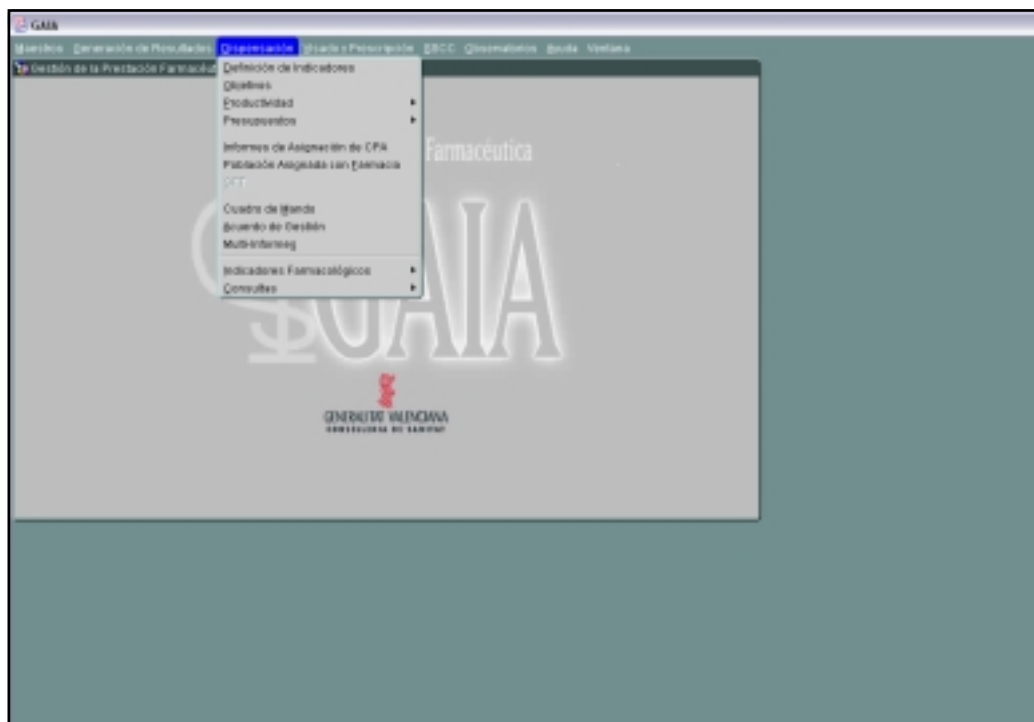

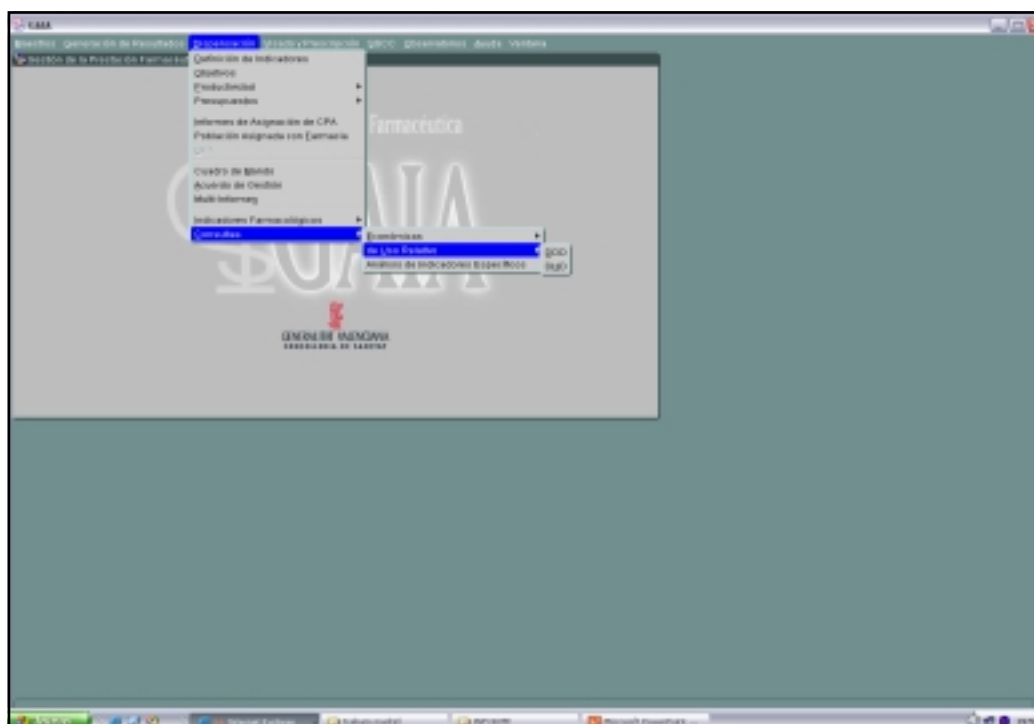
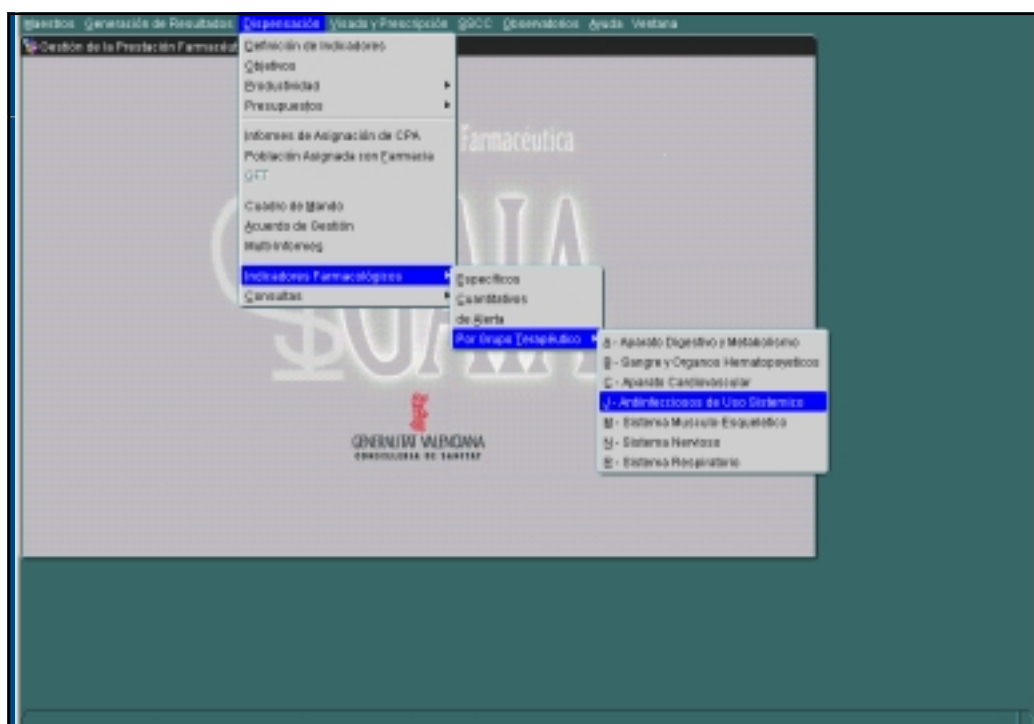



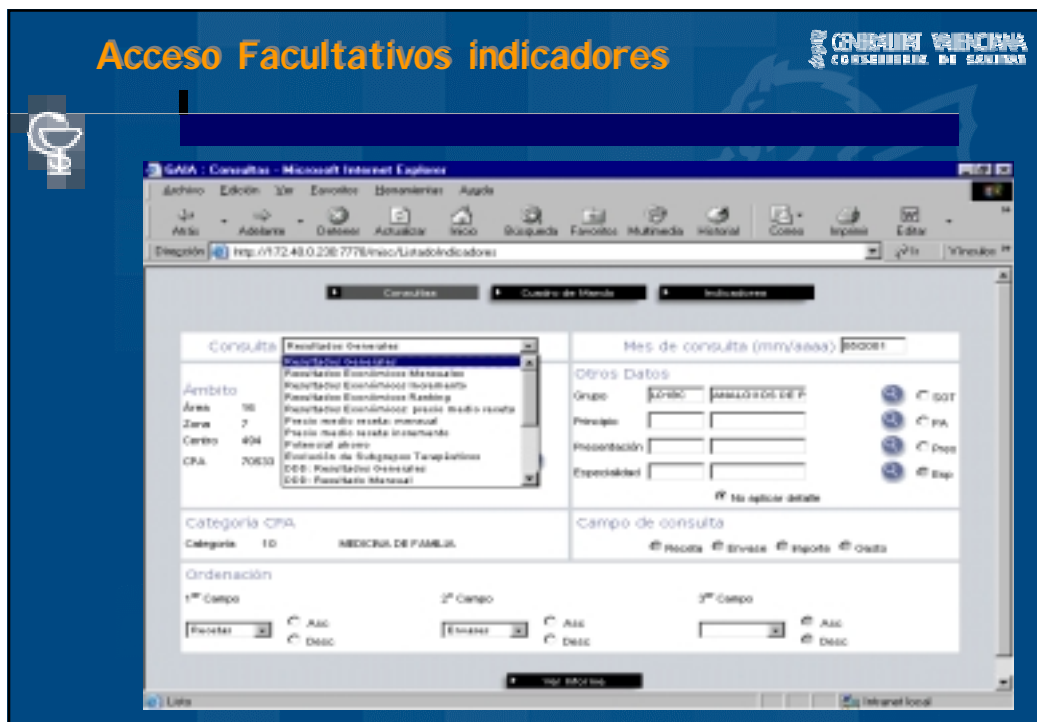
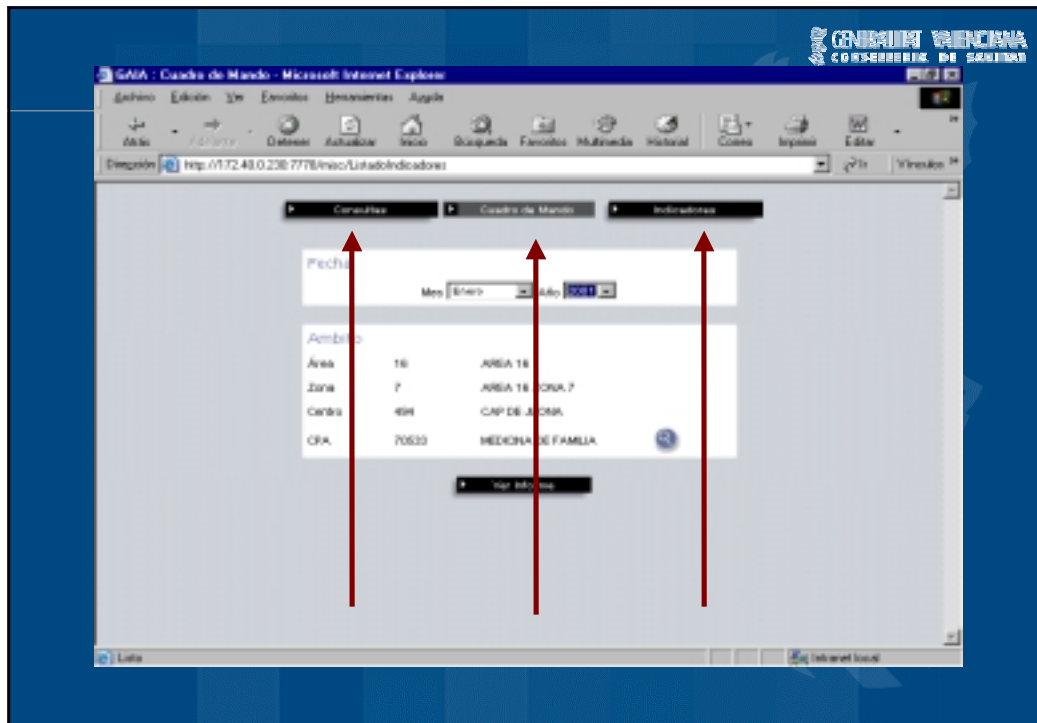

Indicadores de la PARRA

## Consultas prescripción

- Disponibilidad de información a **cualquier nivel de agregación**: Comunidad, área, zona, centro y CPA
- Cualquier **nivel de detalle**
- Obtención de datos **acumulados**, por meses o **anualizado**
- Posibilidad de múltiples **filtros** y ordenaciones
- Extracción a **fichero plano**

CONSEJO REGULADOR VALENCIANO  
CONSEJO DE SALUD

Tipo solicitud		
CP	Cuadro Productividad	6.658
CO	Consultas	4.874
IN	Indicadores	1.596
CM	Cuadro de mando	1.175
PR	Prescripción	112
	<b>El 87% emitidos en áreas y centros sanitarios</b>	<b>14415</b>
Descripción		
Contrato de Productividad		<b>6.658,00</b>
Resultados Economicos Generales: Recetas, Envases e Importe		2.858
Cuadro de Mando		1.175
DDD: Resultados Generales		387
DHD: Resultados Generales		386
GENERICOS /TOTAL ESPECIALIDADES FARMACEUTICAS		264
Resultados Economicos de Farmacias		207
Potencial Terapeutico / Subgrupo		202
DDD: Ranking		179
UFP		127
Resultados Economicos: Ranking		127
NOVEDAD TERAPEUTICA SIN APORTACION RELEVANTE ULTIMOS CINCO AÑOS (TOTAL ESP. FARMACEUTICAS)		118
Resultados Economicos Generales: Recetas, Envases y Gasto		105
Total Recetas según Estado: Impresas, Canceladas y Anuladas		88
Resultados Economicos: Porcentaje de Crecimiento		77
Potencial Ahorro sobre la Especialidad Alternativa mas Economica de su Presentacion		73

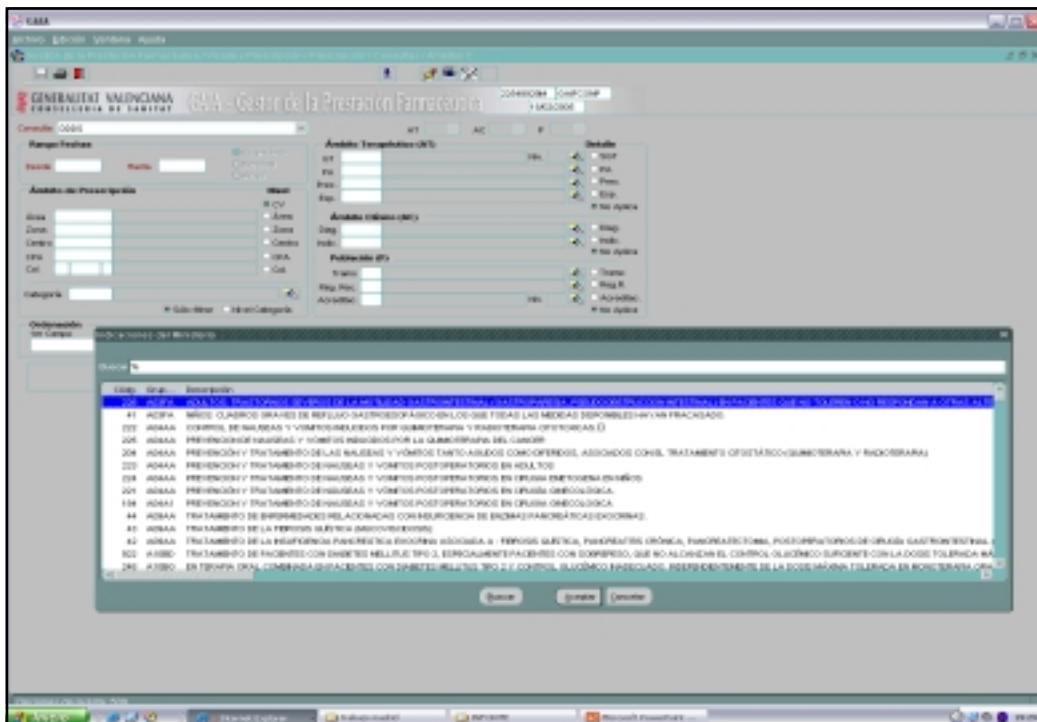
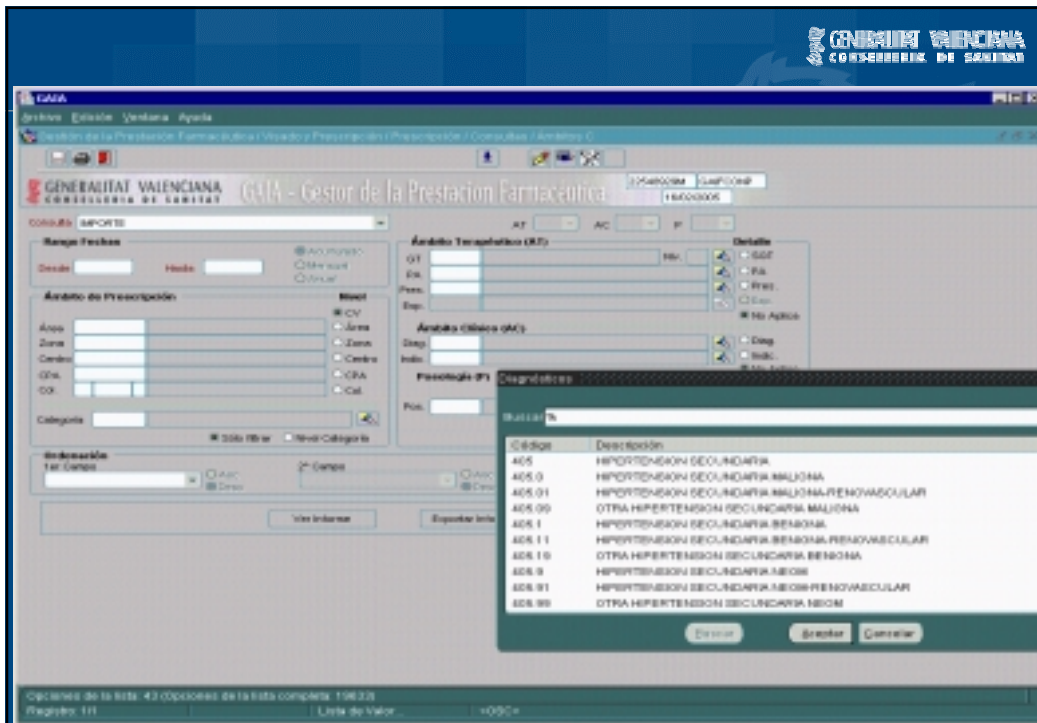

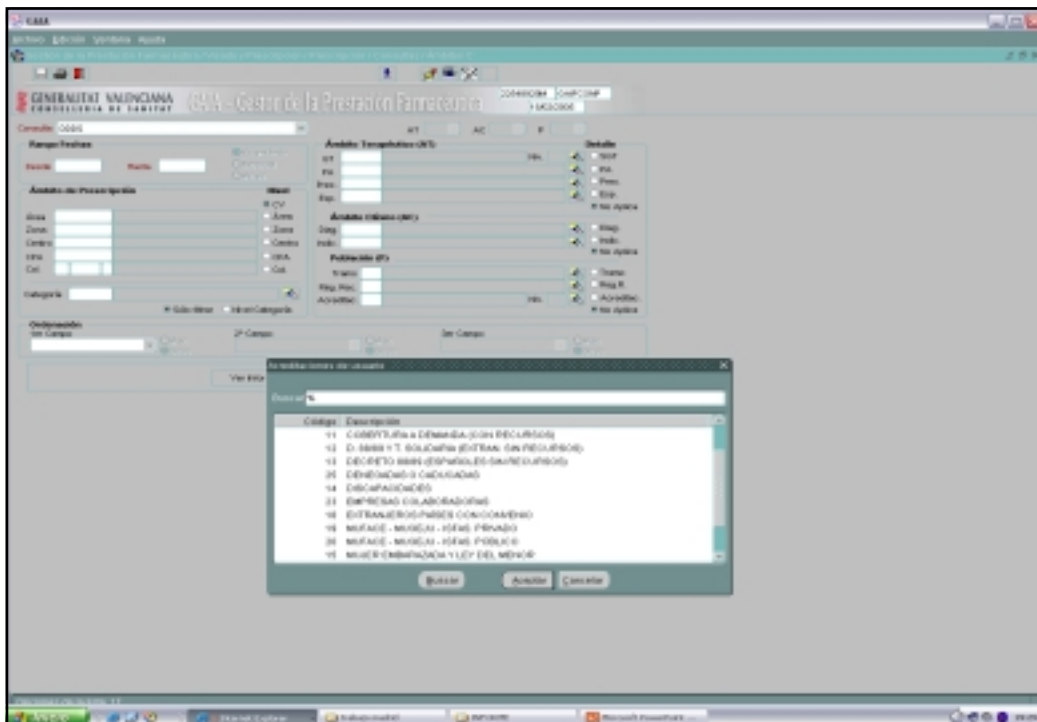
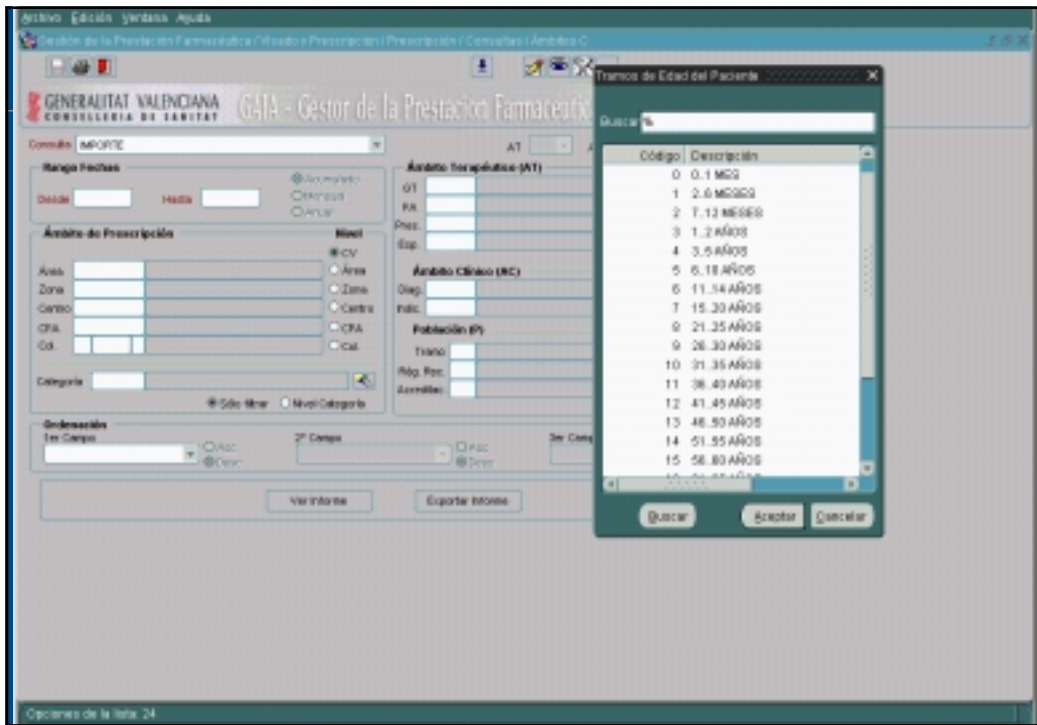

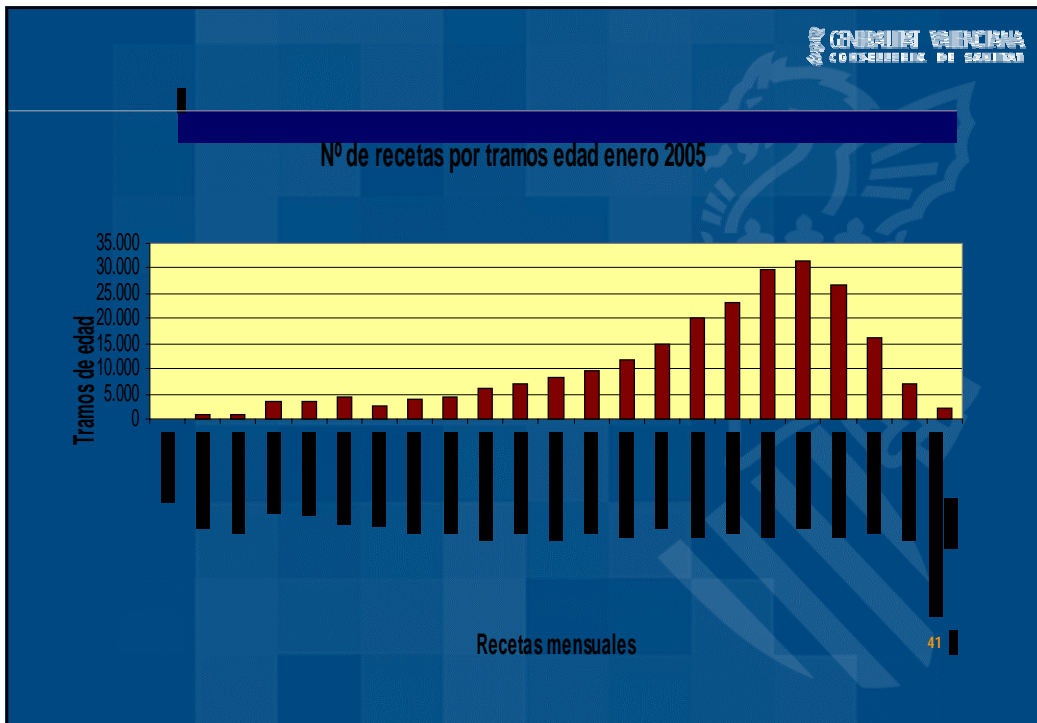

CONSELLERIA DE SANITAT  
GAM - GESTIÓ DE LA PRESTACIÓ FARMACÈUTICA  
EMVASES

Desde: 01/0000 Fecha: 01/0000

Pres: 710 - OMEPRACOL 30 MG / 14 CAPSULAS

Área	Data	Centre	Caps	Total Ingressos	Total Anulades	Total Cancel·lades	Ingressos PE	Anulades PE	Cancel·lades PE
				250	0	0	117	0	0
<b>Prescripció</b>									
			1.00 CAPSULA GELICA 30 HORAS/DURANTE 14 DIAS	0	0	0	0	0	0
			1.00 CAPSULA GELICA 12 HORAS/DURANTE 10 DIAS	2	0	0	0	0	0
			1.00 CAPSULA GELICA 12 HORAS/DURANTE 10 DIAS	1	0	0	0	0	0
			1.00 CAPSULA GELICA 12 HORAS/DURANTE 10 DIAS	70	0	0	4	0	0
			1.00 CAPSULA GELICA 14 HORAS/DURANTE 14 DIAS	2	0	0	0	0	0
			1.00 CAPSULA GELICA 24 HORAS/DURANTE 10 DIAS	40	0	0	16	0	0
			1.00 CAPSULA GELICA 24 HORAS/DURANTE 11 DIAS	9	0	0	0	0	0
			1.00 CAPSULA GELICA 24 HORAS/DURANTE 14 DIAS	111	0	0	54	0	0
			1.00 CAPSULA GELICA 24 HORAS/DURANTE 20 DIAS	0	0	0	4	0	0
			1.00 CAPSULA GELICA 24 HORAS/DURANTE 300 DIAS	31	0	7	23	0	7
			1.00 CAPSULA GELICA 24 HORAS/DURANTE 10 DIAS	0	0	0	1	0	0
			1.00 CAPSULA GELICA 24 HORAS/DURANTE 10 DIAS	0	0	0	1	0	0
			1.00 CAPSULA GELICA 24 HORAS/DURANTE 10 DIAS	3	0	0	2	0	0
			1.00 CAPSULA GELICA 24 HORAS/DURANTE 10 DIAS	50	0	0	12	0	0

CONSELLERIA DE SANITAT  
GAM - GESTIÓN DE LA PRESTACION FARMACEUTICA  
TENDENCIA DE CRECIMIENTO DE SUBGRUPOS TERAPÉUTICOS  
Eje: 16/2004 Eje: 17/2004

Área Zona Centro	Categoría	Eje: 16/2004		Eje: 17/2004		Diferencia	Ponderación
		Nº de Er.	Nº de P. Er.	Nº de Er.	Nº de P. Er.		
01	ANALGÉSICOS/ANALGÉSICOS	1.01 %	-1.11 %	8.08 %	10.11 %	10.11 %	17.10 %
02	DERMATOLÓGICOS	1.02 %	12.00 %	-0.07 %	2.01 %	2.01 %	2.00 %
03	FÓRMULAS MAGISTRALES	-8.00 %	5.00 %	-0.07 %	-0.00 %	-0.00 %	-0.00 %
04	ANALGÉSICOS/ANALGÉSICOS Y HORMONAS SEXUALES	2.00 %	8.00 %	8.00 %	8.00 %	8.00 %	8.00 %
05	HORMONAS SEXUALES, ENCL. HORMONAS SEXUALES	0.00 %	1.00 %	2.00 %	2.00 %	2.00 %	2.00 %
06	ANTIBIÓTICOS DE USO SISTÉMICO	-0.00 %	-0.00 %	-0.00 %	-0.00 %	-0.00 %	-0.00 %
07	ANTIBIÓTICOS E INHIBIDORES	0.00 %	0.00 %	0.00 %	0.00 %	0.00 %	0.00 %
08	SISTEMAS MUSCULO ESQUELÉTICO	0.00 %	0.00 %	0.00 %	0.00 %	0.00 %	0.00 %
09	SISTEMAS NERVIOSOS	0.00 %	0.00 %	0.00 %	0.00 %	0.00 %	0.00 %
10	ANTIPARASITARIOS, INSECTICIDAS Y REPELENTE	-0.00 %	10.00 %	0.00 %	0.00 %	0.00 %	0.00 %
11	SISTEMAS RESPIRATORIOS	5.00 %	8.00 %	10.00 %	10.00 %	10.00 %	10.00 %
12	OPCIÓNES DE USO SISTÉMICO	0.00 %	0.00 %	0.00 %	0.00 %	0.00 %	0.00 %
13	OPCIÓNES DE USO SISTÉMICO	0.00 %	0.00 %	0.00 %	0.00 %	0.00 %	0.00 %
14	OPCIÓNES DE USO SISTÉMICO	0.00 %	0.00 %	0.00 %	0.00 %	0.00 %	0.00 %
15	OPCIÓNES DE USO SISTÉMICO	0.00 %	0.00 %	0.00 %	0.00 %	0.00 %	0.00 %
16	OPCIÓNES DE USO SISTÉMICO	0.00 %	0.00 %	0.00 %	0.00 %	0.00 %	0.00 %
17	OPCIÓNES DE USO SISTÉMICO	0.00 %	0.00 %	0.00 %	0.00 %	0.00 %	0.00 %
18	OPCIÓNES DE USO SISTÉMICO	0.00 %	0.00 %	0.00 %	0.00 %	0.00 %	0.00 %
19	OPCIÓNES DE USO SISTÉMICO	0.00 %	0.00 %	0.00 %	0.00 %	0.00 %	0.00 %
20	OPCIÓNES DE USO SISTÉMICO	0.00 %	0.00 %	0.00 %	0.00 %	0.00 %	0.00 %
21	OPCIÓNES DE USO SISTÉMICO	0.00 %	0.00 %	0.00 %	0.00 %	0.00 %	0.00 %
22	OPCIÓNES DE USO SISTÉMICO	0.00 %	0.00 %	0.00 %	0.00 %	0.00 %	0.00 %

GENERALITAT VALENCIANA  
CONSELLERIA DE SANITAT

**ESTABLECIMIENTO DEL OBJETIVO GENERAL.**  
**ESFUERZO GENERAL**

En función de un acercamiento de un **25%** entre el **valor del indicador en la Comunidad** y, según el indicador, el **valor máximo o mínimo** alcanzado por una de las unidades de análisis (benchmark)

44

**COMUNITAT VALENCIANA**  
CONSEJO DE SALUD

### ESTABLECIMIENTO DE OBJETIVOS PARTICULARES.

Los objetivos finalmente deben responder a las siguientes premisas:

- **mayor esfuerzo** a los que presentan **peor valor** en el indicador.
- **menor esfuerzo** a los que presentan **mejores resultados** en indicador.

El objetivo fijado de un indicador para la Comunidad Valenciana en 2004, se corrige para cada unidad de análisis en función de la desviación estándar sobre la media de la Comunidad, mediante una estratificación en tres capas:

- Unidades de análisis a **1** desviación estándar.
- Unidades de análisis entre **1 - 1,5** desviaciones estándar.
- Unidades de análisis superior a **1,5** desviaciones estándar.

45

**COMUNITAT VALENCIANA**  
CONSEJO DE SALUD

### OBJETIVOS PARTICULARES.

C VAL 2003

<- 1,5 DE   - 1,5 DE   - DE   + DE   + 1,5 DE   > + 1,5 DE

Se aplica el esfuerzo general (Eg)

$E_{p_1} > E_{p_2} > E_g$

$E_{p_2} > E_g$

$E_{p_1} < E_g$

$E_{p_1} < E_{p_3} < E_g$

46

## Herramientas de planificación farmacéutica

GENERALITAT VALENCIANA  
CONSEJO REGULADOR DE SANIDAD

**Objetivo**

Año: 2004  
Indicador: DECISIONES RESPECTO AMBIENTECOS LUGO  
Tendencia: ASC  
Escala: VALORES VALENTIA

**Análisis Geográfico y Categórico**

Área: 15 AREA 15 Objetivo: 61,36  
Zona: 3 ALICANTE VE Objetivo: 64,95  
Centro: 023 CAP DE FLORIDA (ALICANTE) Objetivo: 67,02  
Categoría: 13 MEDICINA DE FAMILIA

**CV**

CV	MI	ME	P	Amplio	Objetivo	Estado
CV	58,74	64,95	11,21	61,0	67,50	P
Área	40,28	47,27	6,99	45,77	49,20	P
Zona	44,26	50,41	6,15	49,20	51,50	P
Centro	39,58	51,88	12,30	45,77	57,27	P

Objetivo = (VALOR MID-ME + P) / 2

Gráfico: 39,58 - 51,88 - 64,95

**CVs**

CVs	DESCRIPCIÓN	VALOR MID	VALOR ME	EST. P	EST. P (P)	VALOR OBJETIVO	OBJ. TENDENCIA	OBJ. TENDENCIA	OBJ. TENDENCIA	OBJ. TENDENCIA	OBJ. TENDENCIA	OBJ. TENDENCIA
13117	MEDICINA DE FAMILIA - 30031101 - SIB I	44,67	15,71	15,77	6,57	60	58,44	58,44	15,77	P		
13118	MEDICINA DE FAMILIA - 30031208 - JORDA I	30,89	15,71	15,77	6,17	DE	68,42	69,43	15,77	P		
13119	MEDICINA DE FAMILIA - 30031705 - SIBAGN I	37,41	15,71	15,77	6,17	DE	35,03	30,13	15,77	P		
13120	MEDICINA DE FAMILIA - 30032101 - GURPE	55,71	15,71	11,48	6,17	DE	71,71	71,71	11,48	P		
13121	MEDICINA DE FAMILIA - 30034101 - FLARILL	67,79	15,71	4,30	-1,37	DE	72,89	77,59	4,30	P		
13122	MEDICINA DE FAMILIA - 30035101 - SIBAGN II	30,87	15,71	0,38	-1,37	DE	72,89	77,59	0,38	P		



CONSEJERIA DE SANITAT  
GAM - GESTION DE LA PRESTACION FARMACEUTICA  
DATOS DE PRODUCTIVIDAD  
Desde: 08/2004 Hasta: 08/2004  
Area: 18 Zona: 4  
Centro: 347 - CAP DE SAN BLAS (ALICANTE)

Área Zona Centro	Cat. CPA	N	Valor Esp.	Valor Acum.	Objetivo	Productiv.
18 4 347 - CAP DE SAN BLAS (ALICANTE)	10 T087 - MEDICINA DE FAMILIA - SOMOS - LOPEZ PRADO, JOSE ANTONIO					
0	GASTO FARMACEUTICO			16.40	7.80	0.00
1	GENERICOS-TOTAL ESPECIALIDADES FARMACEUTICAS - ASC	12.47	4.30	5.37	5.71	0.00
2	GENERICOS-ESPECIALIDADES DE PRESENTACIONES GENERICAS - ASC	40.74	13.81	26.84	26.84	1.00
75	ODD DE HIE - DESC	46.79	40.00	40.00	40.00	0.71
81	LFP - DESC	67.81	26.17	26.16	26.16	0.44
86	ODD OBTENIDOS RESPECTO ODD ANTERIORES BOMBA PROTONES - ASC	67.81	30.60	30.27	26.16	2.22
83	ODD ANTIBIOTICOS LAR - DESC	15.88	15.00	15.00	15.00	0.94
88	ODD PENICILINAS RESPECTO ANTIBIOTICOS LAR - ASC	76.21	27.80	27.84	26.29	0.00
111	ODD BUPROPION RESPECTO SUBSALFONIDA - ASC	48.28	35.34	32.84	48.00	0.00
110	ODD EQUIPECOS + METABOLIZANTES + ASOCIACIONES RESPECTO ANTIHIPERTENSIVOS (ODD) - ASC	28.60	20.67	20.00	20.00	1.00
113	ODD IECAS RESPECTO IECAS + ARA II - ASC	66.64	54.90	47.06	61.00	0.00
114	ODD ANTERIORES BOMBA PROTONES (ASC) - DESC	40.00	30.00	30.00	30.00	0.00
118	NOVEDAD TERAPEUTICA SIN APORTACION PREVIAMENTE ULTIMOS CINCO AÑOS (TOTAL ESP. FARMACEUTICO) - DESC	2.60	4.66	4.47	4.60	14.00

RESUMEN DE PRODUCTIVIDAD

Area	Objetivo	Realizado
18	7.80	16.40
18%	40.77	86.77

RESUMEN DE PRODUCTIVIDAD (CONTINUA)

Area	Objetivo	Realizado	Objetivo	Realizado
18	101.700.000	100.000.000	1.000.000.000	1.000.000.000
18%	4.800.000.000	5.000.000.000	50.000.000.000	50.000.000.000
18%	100.000.000	100.000.000	1.000.000.000	1.000.000.000

RESUMEN DE PRODUCTIVIDAD (CONTINUA)

Area	Objetivo	Realizado	Objetivo	Realizado
18	1.000.000.000	1.000.000.000	1.000.000.000	1.000.000.000
18%	1.000.000.000	1.000.000.000	1.000.000.000	1.000.000.000
18%	1.000.000.000	1.000.000.000	1.000.000.000	1.000.000.000

RESUMEN DE PRODUCTIVIDAD (CONTINUA)

Area	Objetivo	Realizado	Objetivo	Realizado
18	1.000.000.000	1.000.000.000	1.000.000.000	1.000.000.000
18%	1.000.000.000	1.000.000.000	1.000.000.000	1.000.000.000
18%	1.000.000.000	1.000.000.000	1.000.000.000	1.000.000.000

RESUMEN DE PRODUCTIVIDAD (CONTINUA)

Area	Objetivo	Realizado	Objetivo	Realizado
18	1.000.000.000	1.000.000.000	1.000.000.000	1.000.000.000
18%	1.000.000.000	1.000.000.000	1.000.000.000	1.000.000.000
18%	1.000.000.000	1.000.000.000	1.000.000.000	1.000.000.000



SIA - pag|princip    Usuario: Ramiro Gómez Ruiz    Centro: CAP DE FOTOS    29/12/2009 ? X

 **PVP**  
Productividad Variable en Primaria

GENERALITAT VALENCIANA  
CONSSELLERIA DE SANITAT

**Actividad por Periodo**

- Demora
- Actividad Docente
- Publicaciones
- Cumplimentación partes IT
- Atención continuada Pediatría
- Atención horario tardes

**Configuración Periodo**

- Facultativos participantes
- Bajas Laborales

**Consultas**

- Población Asignada

Fijar parámetros para cumplimentar actividad

Periodo: año  Semestre

Zona  

Centro  

Facultativo  